

Cara Pendaftaran Calon Mahasiswa Baru Online (PMB ONLINE) Kampus STEBIS@IGM PALEMBANG

Tahun 2015 Mulai tanggal 20 Juni 2015, yaitu sebagai berikut:

Langkah pertama

Buka/Kunjungi Alamat Website www.stebisigm.ac.id pada Browser Anda Mozilla Firefox atau IE:

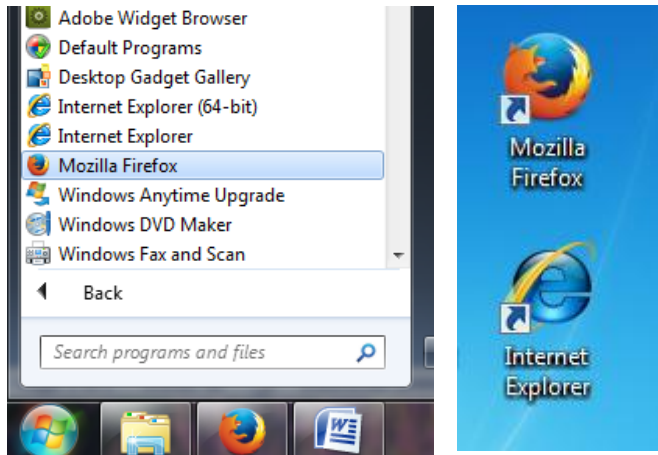

Tampil Halaman Web Utama/Beranda www.Stebisigm.ac.id seperti berikut,



Langkah kedua

Lalu Silahkan Anda pilih menu pojok kanan Atas **PMB ONLINE**



Muncul Form PENDAFTARAN MAHASISWA BARU ONLINE seperti berikut:

The screenshot shows the online registration form for new students. The form is titled "PENDAFTARAN MAHASISWA BARU ONLINE" and is located on the website "www.stebisigm.ac.id". The form is divided into two main sections: "A. Data Diri" and "B. Data Alamat".

A. Data Diri

- Nama Lengkap:
- Nama Ibu:
- Tempat Lahir:
- Tanggal Lahir (contoh:26 Januari 1990):
- Jenis Kelamin:
- Agama:

B. Data Alamat

- NIK:
- Jalan:
- Dusun:
- RT:
- RW:
- Kelurahan:
- Kodepos:
- Kecamatan:

On the right side of the form, there is a "KALENDER AKADEMIK" section showing a calendar for June 2015. Below the calendar is a "TESTIMONIAL" section with a quote from Almasia Nadira on June 21, 2015, praising the quality of education and the atmosphere at STEBIS@IGM. At the bottom right, there is a "PENGUNJUNG" section.

Langkah ke tiga (Ke-3)

Isi Data pada seluruh bagian dengan Benar! Sesuaikan NIK dengan Identitas KTP/SIM/Passport/Akte atau Kartu Keluarga Anda.

Palembang

www.stebisigm.ac.id/index.php?pilih=alumnia&modul=yes

Home | Register | Login | Hubungi | Pencarian

IGM BERANDA PROFIL PROGRAM STUDI KEGIATAN AKADEMIK TRACERT STUDI PARTNER PMB ONLINE

“Mencetak Bankir, Ekonom & Entrepreneur Syariah”

PENDAFTARAN MAHASISWA BARU ONLINE

Cara ke-3. Isi seluruh bagian dengan Benar! Sesuaikan dengan Identitas KTP/SIM/Passport/Akte atau Kartu Keluarga Anda.

A. Data Diri

Nama Lengkap : Nama Sesuai dengan Identitas

Nama Ibu : isi Ibu kandung Ya ?

Tempat Lahir : Pagar Alam

Tanggal Lahir (contoh:26 Januari 1990) : 26 Januari 1990

Jenis Kelamin : -- Pilih Jenis Kelamin --

Agama : -- Pilih Agama --

B. Data Alamat

NIK :

Jalan :

Dusun :

RT :

RW :

Kelurahan :

KALENDER AKADEMIK

Jun 2015						
M	S	S	R	K	J	S
31	1	2	3	4	5	6
7	8	9	10	11	12	13
14	15	16	17	18	19	20
21	22	23	24	25	26	27
28	29	30	1	2	3	4
5	6	7	8	9	10	11

TESTIMONIAL

Venny Jannatul Minggu, 21 Juni 2015 16:35:37
Ngampus di STEBIS itu terasa banget kekeluargaannya. Dosen sama mahasiswa kayak temenan

Andrie Fernanda Sabtu, 20 Juni 2015 15:54:09
Nyaman banget deh ngampus disini... yuk gabung bersama kami :D Salam dari kami anak Senat Mahasiswa

» Isi Testimonial

Langkah keempat

Firefox STEBIS@IGM Palembang

www.stebisigm.ac.id/index.php?pilih=alumnia&modul=yes

Berita Pak Wadi Informasi seputar kampus sangat di butuhkan. Wadi Nopriansy Senin, 15 Juni 2015 03:20:58

» Isi Testimonial

PENGUNJUNG

Visits 302

RT :

RW :

Kelurahan :

Kodepos :

Kecamatan :

Jenis Tinggal : Bersama Orangtua

Telepon :

HP :

Email :

Penerima KPS : Tidak

No. KPS :

C. Data Orangtua

Nama Ayah :

Tanggal Lahir :

Pendidikan : Tidak Tamat SD / MI / Paket A

Pekerjaan : PNS (Selain C & D)

Daftar

Cara ke-4. Setelah Semua bidang/Kolom telah terisi, silahkan klik Tombol Daftar

STEBIS@IGM Palembang Developer Web E-Learning PMB Online

Langkah ke lima (ke-5)

Apakah Data Yang Anda Isikan Sudah Dirasa Benar

OK Cancel

Cara ke-5.
Jika dirasa telah mengisi semua Data dengan benar, Klik tombol Ok

Maka Data Anda berhasil disimpan dan akan tampil informasi bertulisan warna Merah, Klik tulisan tersebut untuk mencetak bukti registrasi...

Info tulisan Merah tsb: Pendaftaran Berhasil, Klik Disini untuk Cetak Kartu PMB. Selengkapnya Lihat Gambar berikut;

Langkah ke enam dan tujuh

Pendaftaran Berhasil, Klik Disini untuk Cetak Kartu PMB.

A. Data Diri

Nama Lengkap :
Nama Ibu :
Tempat Lahir :
Tanggal Lahir (contoh:26 Januari 1990) :
Jenis Kelamin : -- Pilih Jenis Kelamin --
Agama : -- Pilih Agama --

B. Data Alamat

NDK :
Jalan :

Cara ke-6.
Setelah Anda mengklik Tombol Daftar pd sebelumnya dan telah konfirmasi Ok

Cara ke-7.
Selanjutnya Silahkan Anda Cetak Bukti Kartu Registrasi PMB dgn Klik Tulisan Klik Disini (*Bagian berwarna merah)

KALENDER AKADEMIK

Jun 2015						
M	S	R	K	J	S	
31	1	2	3	4	5	6
7	8	9	10	11	12	13
14	15	16	17	18	19	20
21	22	23	24	25	26	27
28	29	30	1	2	3	4
5	6	7	8	9	10	11

TESTIMONIAL

Waldi Nopriansy
Semin, 15 Juni 2015 03:20:58
Wah atebis sekarang udah ada website ya? bisa kita saling berbagi informasi ne

Langkah ke 7 Finish Delapan

Selamat Anda Telah Terdaftar di PMB ONLINE, Silahkan cetak bukti Registrasi PMB ONLINE

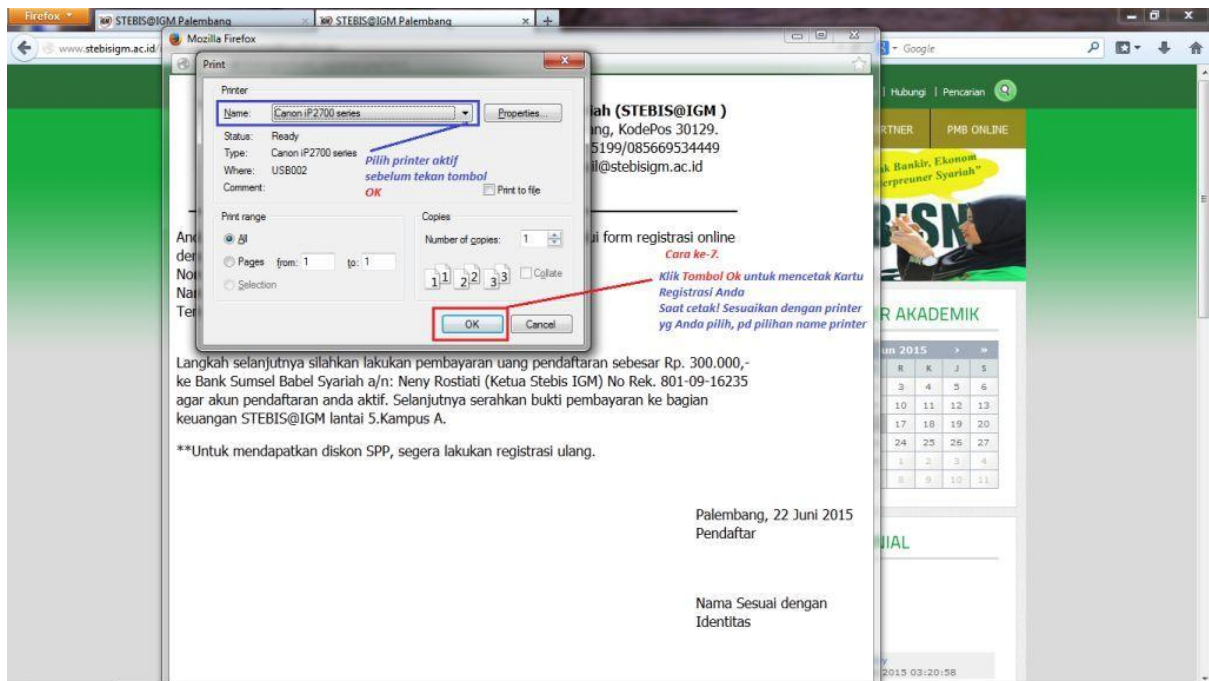

Selanjutnya silahkan lakukan pembayaran uang Pendaftaran Sebesar Rp.300.000,- ke Bank Sumsel Babel Syariah a/n: **Neny Rostiati (Ketua Stebis IGM) No. Rek.801-09-16235.**

Selanjutnya serahkan bukti pembayaran ke bagian keuangan Kampus STEBIS@IGM lantai 5 Kampus A.

****Untuk mendapatkan diskon SPP, Segera lakukan registrasi ulang.**

DISKON Kelas Pagi Total Biaya

25 Pendaftar Pertama Rp. 1.500.000,- Rp 2.600.000

25 Pendaftar Kedua Rp. 1.000.000,- Rp 3.100.000

25 Pendaftar Ketiga Rp. 500.000,- Rp 3.600.000

Info Lebih lanjut

Jl. Jenderal Sudirman No. 629 KM.04 Palembang, KodePos 30129.

Telp.(0711)-322705, 322706 | HP.082186735199/085669534449